

FAZE DE EXECUTIE CONDUCTE CANALIZARE GRAVITATIONALA SI CONDUCTE DE REFULARE APE UZATE MENAJERE, POZATE IN TRANSEE COMUNA

Faza I de executie

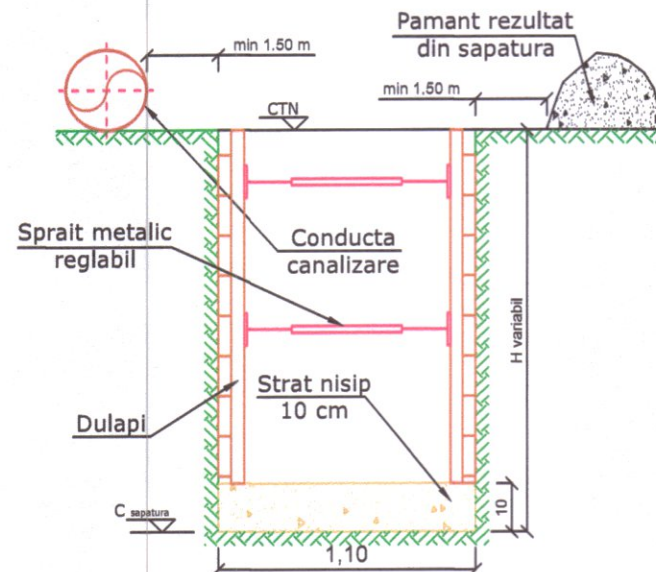

- se executa un transeu de sapatura cu latimea de 110 cm pana la cota radier conducta conform profilului longitudinal
- pentru adancimi mai mari de 1,5 m se vor executa obligatoriu sprijiniri de maluri
- se executa sapatura manuala 10 cm de la cota radier conducta pentru pozarea patului de nisip
- se aterne stratul de nisip de 10 cm pentru pozarea conductei de canalizare

Faza II de executie

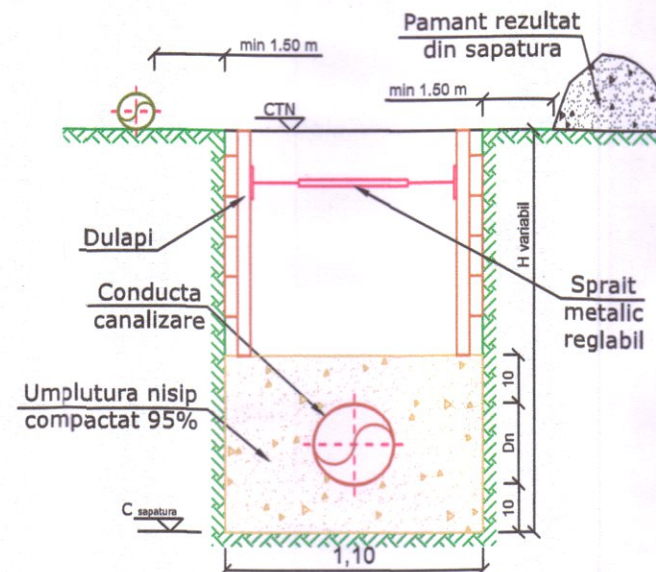

- se pozeaza conducta de canalizare pe patul de nisip respectand cota radier conducta din profilul longitudinal
- se aterne nisip stanga-dreapta conductei si 10 cm peste generatoarea superioara a conductei de canalizare
- pentru adancimi mai mari de 1,5 m se vor executa obligatoriu sprijiniri de maluri
- umplutura de nisip va fi compactata 95 %

Faza III de executie

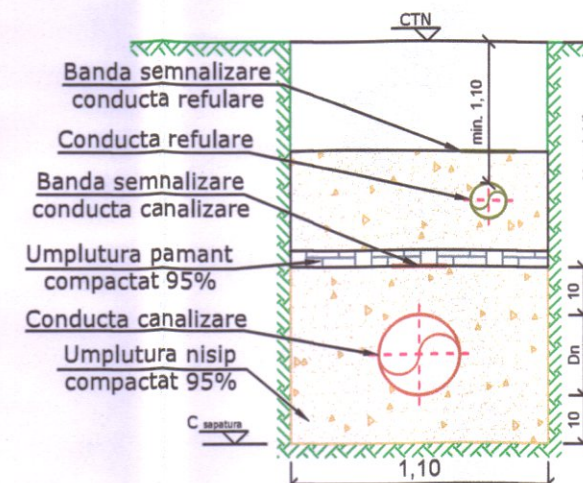

- se executa umplutura santului de pozare a conductei cu pamantul rezultat din sapatura
- se vor executa straturile succesive de umplutura de cate 30 cm
- umplutura va fi compactata 95%
- la 40 cm deasupra generatoarei superioare a conductei se va monta o banda de semnalizare a conductei
- se pozeaza conducta de refulare pe patul de nisip respectand cota radier conducta din profilul longitudinal
- se aterne nisip stanga-dreapta conductei si 10 cm peste generatoarea superioara a conductei
- umplutura de nisip va fi compactata 95 %

Faza IV de executie

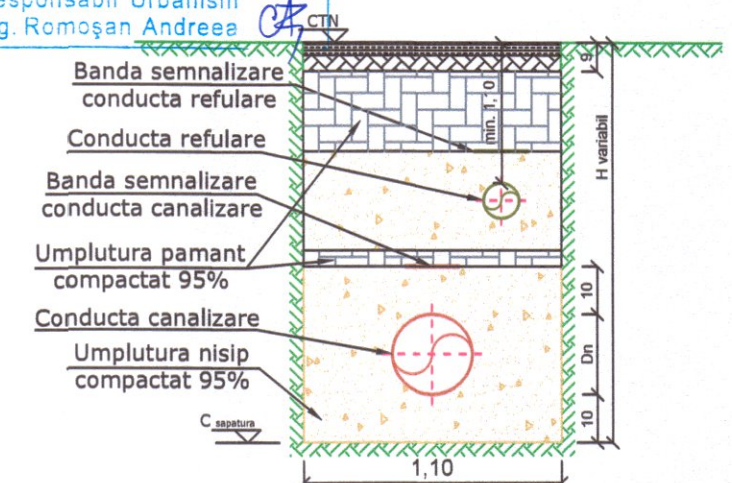

- se aduce terenul la starea initiala, respectandu-se structura initiala (spatiu verde/ drum de pamant /balastat/betonat si/sau asfaltat)

NOTA:

- * CATEGORIA DE IMPORTANTA A CONSTRUCTIEI ESTE NORMALA "C" CONFORM H.G. 766/1997.
- * VERIFICAREA TEHNICA DE CALITATE SE FACE LA CERINTELE FUNDAMENTALE CF. HG 925/1995 COMPLETATA CU ORDINUL MLPTL NR. 177/2003.
- * CONSTRUCTORUL ARE OBLIGATIA SA VERIFICE COTELE TERENULUI, COTELE RETELOR DE APA SI CANALIZARE PROIECTATE SI ALE RETELOR SUBTERANE EXISTENTE SI SA COMUNICE PROIECTANTULUI, INAINTE DE INCEPEREA EXECUTIEI, EVENTUALELE NEPOTRIVIRI.

VERIFICATOR:	CALDARE IOAN	Is	5950/26.10.2024
EXPERT TEHNIC:			
	NUME	SEMNAȚURA	CERINȚA
PROIECTANT GENERAL	S.C. ANDERSSSEN S.R.L.		Beneficiar: COMUNA VINȚU DE JOS, JUDEȚUL ALBA
PROIECTANT DE SPECIALITATE	S.C. ISPRO-AL SA		Amplasament: U.A.T. VINȚU DE JOS, Jud. ALBA loc. MERETEU, VALEA GOBLII, CÎMPU GOBLII, VURPĂR, VALEA VINȚULUI ȘI PIRIU LUI MIHAI
SPECIFICAȚIE	NUME:	SEMNAȚURA	SCARA:
ȘEF PROIECT	ing. Bulai Cătălin		1:25
PROIECTAT	ing. Forțu Claudiu		DATA:
DESENAT	ing. Bulai Mădălina		2024
			Titlu planșă: Profil transversal pozare conducte canalizare gravitacionala si conducte refulare ape uzate menajere in transee comuna
			Proiect nr.: A 2300 / 2024 IA 157 / 2024
			Etapă / Faza: IV / D.T.A.C
			Planșa nr.: AB.VDJ-CM-5.3